

BUDGET FLEX - 1 JAAR

Variabel – 1 jaar
Periode augustus 2022
Inclusief BTW



	Groene stroom		Aardgas
	Consumptie (incl. 6% btw)	Injectie* (incl. 0% BTW)	Consumptie (incl. 6% BTW)
Energiekost			
24h	34,69 c€/kWh	16,37 c€/kWh	14,18 c€/kWh
piek	35,01 c€/kWh	16,52 c€/kWh	
dal	34,38 c€/kWh	16,22 c€/kWh	
excl. nacht	34,38 c€/kWh	-	
Vaste vergoeding	4,38 €/jaar	0,00 €/jaar	8,76 €/jaar

* De injectietarieven zijn vrijgesteld van BTW en zijn van toepassing indien u voor dit specifieke regime koos bij uw registratie of indien uw installatie binnen dit regime valt. Meer informatie op <https://www.vreg.be/nl/faq/digitale-meter-en-zonnepaneleneigenaars>

ELEGANT LEVERT 100% GROENE STROOM

DE ENERGIEPRIJZEN ZIJN VARIABEL. WAT BETEKENT DIT?

De prijs die u betaalt is gelinkt aan de groothandelsprijzen van de dagmarkt, zowel voor groene stroom als voor aardgas. Gedurende de eerste 12 maanden na uw overstap wordt uw prijs aangepast aan de groothandelsprijs volgens deze vaste formule.

Uw tariefformule voor groene stroom BX:

	Consumptie	Injectie
enkelvoudige teller:	$BELPEX_{RLP} + 6$	$(BELPEX + 6) \times 0,5$
dubbele teller piek:	$BELPEX_{RLP} + 9$	$(BELPEX + 9) \times 0,5$
dubbele teller dal:	$BELPEX_{RLP} + 3$	$(BELPEX + 3) \times 0,5$
exclusief nacht:	$BELPEX_{RLP} + 3$	$(BELPEX + 3) \times 0,5$

Belpex is de Belgische stroombeurs. De parameter $BELPEX_{RLP}$ wordt als volgt gedefinieerd: de RLP-gewogen Belpex uurprijzen. De RLP-weging gebeurt op basis van het gemiddelde van alle Belgische RLP waarden (publicatie door Synergrid). Bovenstaande tabel toont de verkoopprijs gebaseerd op de meest recente waarde van de parameter $BELPEX_{RLP}$, die van juli 2022, zijnde 321,304 €/MWh. Voor injectie is de meest recente waarde van de parameter BELPEX die van juli 2022, zijnde 321,330 €/MWh.

Uw tariefformule voor Aardgas BX: $ZTP_{RLP} + 2,83$

ZTP staat voor "Zeebrugge Trading Point". De parameter ZTP_{RLP} wordt als volgt gedefinieerd: is de RLP-gewogen dagprijzen van ZTPH Day Ahead. De RLP-weging gebeurt op basis van het gemiddelde van alle Belgische RLP waarden (publicatie door Synergrid). De ZTP Day Ahead prijzen worden dagelijks gepubliceerd, bij gebrek aan publicatie nemen we de waarde van de dag voordien. Bovenstaande tabel toont de verkoopprijs gebaseerd op de meest recente waarde, die van juli 2022, zijnde 130,935 €/MWh.

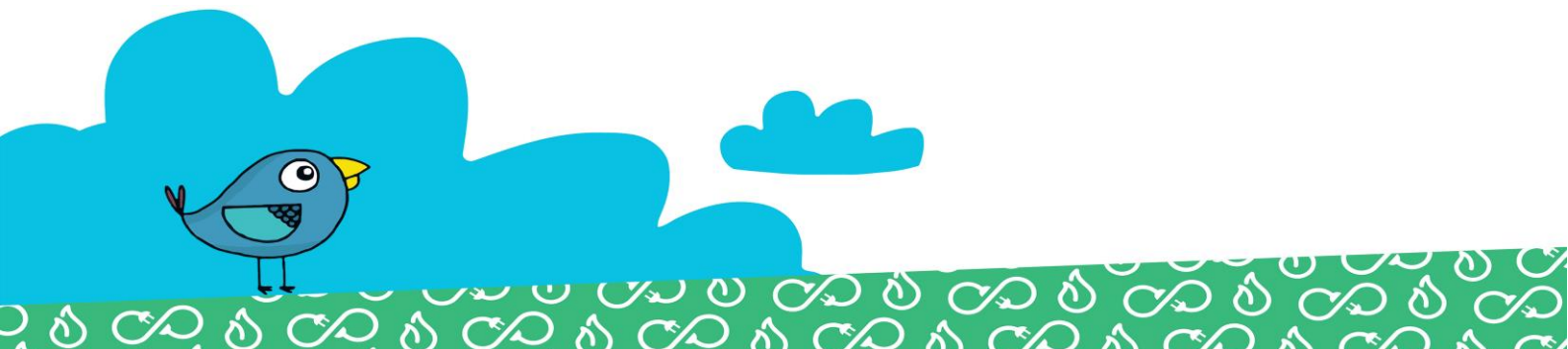

Elektriciteit

Nettarieven

	Distributiekosten (c€/kWh)				Vaste term (€/jaar)	Prosumers (€/kWh/jaar)	Transport (c€/kWh)
	24h	piek	dal	ex.nacht			
GASELWEST	11,99	11,99	8,91	6,51	12,22	84,98	1,33
IMEWO	9,42	9,42	6,87	5,24	12,22	68,00	1,26
FLUVIUS WEST	7,24	7,24	5,28	4,10	12,22	52,64	1,03
FLUVIUS LIMBURG	6,66	6,66	5,03	3,83	12,22	49,05	0,99
INTERGEM	8,43	8,43	6,16	4,72	12,22	61,32	1,20
FLUVIUS ANTWERPEN	7,87	7,87	5,77	4,36	12,22	57,46	1,15
IVEKA	10,90	10,90	8,36	5,81	12,22	77,94	1,26
IVERLEK	9,63	9,63	7,06	5,33	12,22	68,68	1,16
PBE	8,04	8,04	5,74	4,91	12,22	58,68	1,21
SIBELGAS	10,25	10,25	7,63	5,70	12,22	74,07	1,35

Groene stroom en WKK

Deze bijdrage dient ter ondersteuning van de investeringen in groene stroom en warmtekrachtkoppeling of "WKK"). Deze quota worden opgelegd door de gewestelijke overheden en gelden voor elke leverancier:

Vlaams Gewest 2,648 c€/kWh

Bijdrage energiefonds Vlaams Gewest (€/maand)

Residentieel: 0,45 Niet-residentieel: 8,49

Heffingen en toeslagen op elektriciteit

Energiebijdrage 0,23306 c€/kWh
 Federale Accijns Verbruik 0 – 20.000 kWh 1,44160 c€/kWh
 Verbruik 20.000 – 50.000 kWh 1,22750 c€/kWh

Aardgas

Nettarieven

	Distributiekosten				Vaste term (€/jaar)
	T1 (<5000 kWh)		T2 (5001-150000 kWh)		
	vast (€/j)	var (c€/kWh)	vast (€/j)	var (c€/kWh)	
GASELWEST	12,33	1,79	54,31	0,95	12,22
IMEWO	14,26	2,07	80,01	0,75	12,22
FLUVIUS WEST	6,19	2,28	70,89	0,99	12,22
FLUVIUS LIMBURG	12,30	1,43	45,48	0,77	12,22
INTERGEM	10,80	1,58	52,15	0,76	12,22
FLUVIUS ANTWERPEN	13,90	2,04	86,89	0,58	12,22
IVEKA	11,64	1,69	62,50	0,67	12,22
IVERLEK	11,91	1,72	59,37	0,77	12,22
SIBELGAS	12,54	1,86	69,56	0,72	12,22

Heffingen en toeslagen op aardgas

Energiebijdrage 0,10577 c€/kWh
 Federale accijns 0,05724 c€/kWh

Transportkosten aardgas

De transportnetkosten voor aardgas worden in 2022 geschat op 0,133 c€/kWh (incl. BTW), zoals gepubliceerd door Fluxys.

De prijzen op deze tariefkaart zijn geldig voor Consumenten met jaargelezen aansluitpunten. De prijzen voor elektriciteit zijn van toepassing op laagspanningsaansluitingen voor elektriciteit (maximaal jaarlijks verbruik 50 MWh – aansluitvermogen < 56 kVA) en voor aardgas aansluitingen met een jaargelezen meter tot een verbruik van maximaal 250 MWh.

Elegant past de nettarieven, belastingen, heffingen, bijdragen en toeslagen toe zoals goedgekeurd door de regulatoren en de bevoegde overheden. Ter informatie worden de meest recente tarieven weergegeven, inclusief 6% BTW waar van toepassing. Elke eventuele wijziging buiten toedoen van Elegant, ook retro-actief, wordt door Elegant doorgerekend aan de klant.

